



G A Z E T A B E Z P Ł A T N A

NASZE Jastrzębie

Nakład: 20.000 egz.

Nr 11 (41)

listopad 2018r.

Wersja elektroniczna gazety i więcej informacji z miasta na portalach: www.naszejastrzebie.pl i www.jas24info.pl

Zofiówka ogrzeje miasto



W Jastrzębiu-Zdroju oddano do użytku najnowocześniejszą instalację ciepłowniczą w Polsce.

str.10

I po wyborach...

- ▶ Powtórka z rozrywki?
- ▶ Dziadek startował, wnuczki liczyły głosy?
- ▶ Brudna kampania
- ▶ Kto stracił na metodzie d'Hondta?
- ▶ Rozmowa z Łukaszem Kaszą

EKSPRESOWA POŻYCZKA



- Pożyczki od 500 zł do 6000 zł
- Obsługa w domu klienta
- Akceptujemy różne formy dochodu
- Bez weryfikacji BIK
- Dopuszczamy umiarkowane zadłużenie w KRD
- Rzeczywista roczna stopa oprocentowania 222,06 procent
- Na okres od 28 do 52 tygodni

tel. 797 603 000

www.benefitia.pl



R E K L A M A



Serdecznie dziękuję Mieszkańcom Jastrzębia-Zdroju za poparcie mojej kandydatury do Rady Miasta.

WOJCIECH MARCOL



Pragnę serdecznie podziękować wszystkim, którzy oddali na mnie swój głos w wyborach samorządowych. Nie zawiodę Waszego Zaufania.

MICHAŁ URGOŃ

POWTOŃKA

Wybory niewiele zmieniły na samorządzie, obroniła stołek, a Prawo i Sprawiedliwość miasta? Liczymy na to, że będzie dobrze,

Przed wyborami wielu regionalnych komentatorów wróżyło zmianę na stołku prezydenta Jastrzębia-Zdroju. Było kilka poważnych przesłanek, aby te proroctwa się spełniły. Rządy Anny Hetman trudno uznać za proroczkowe, a tego miasto potrzebuje, jak powietrza. Prezydent w jednym z wywiadów sama przyznała, że równie ważne, jak inwestycje są dla niej wydarzenia integrujące mieszkańców.

Przypomina to trochę atmosferę z Titanica. Ludzie się bawili choć statek szedł na dno.

Symbolem tej kadencji stało się otwarcie Ośrodka Wypoczynku Niedzielnego, któremu miejska propaganda nadała rangę epokowego wydarzenia. Trochę to krepujące, bo przecież w porównaniu z ofertą rekreacyjną innych miast, OWN trudno uznać za lokalny Disneyland. Uważni obserwatorzy kampanii wyborczej zapewne zauważyli, że urzędująca prezydent zagrała w niej rolę dobrej, wyrozumiałej, troskliwej matki i gospodyni. To była ryzykowna narracja, ale w Jastrzębiu-Zdroju się sprawdziła. Na drugim biegunie stał Łukasz Kasza, który jest poważ-

nym, poukładanym człowiekiem i w taki sam sposób potraktował wyborców. I może właśnie dlatego przegrał. Kandydaci startujący za pięć lat powinni dobrze zapamiętać tę lekcję.

Wybory, przynajmniej w Jastrzębiu-Zdroju, wymagają nie tylko poważnej debaty, ale także elementów reality show, świątecznego odpustu i opery mydlanej.

Ulotki programowe są ważne, ale o zwycięstwie mogą przesądzić baloniki, długopisy, parasole, kapelusze i cały zestaw gadżetów, które wdzięcznym mieszkańcom można ofiarować w zamian za głos. Anna Hetman wygrała o włos. Ułamki procenta ustrzegły ją przed dogrywką. Wielu z nas zastanawia się, co by było gdyby doszło do drugiej tury? Pewną wskazówką może być atmosfera przedwyborczej debaty. Przypomnijmy, że w Domu Zdrojowym przy jednym stole zasiadło czworo kandydatów na prezydenta. Wbrew oczekiwaniom, obyło się bez pyskówek, złośliwości i aluzji pod adresem rywali. Debatę zlekceważyła



Anna Hetman. Wielu jastrzębian odebrało to jako pokaz arogancji i nieuzasadnionej pewności siebie. Gdyby doszło do drugiej tury, pozostali kandydaci zapewne zaapelowałiby o poparcie dla Łukasza Kaszy. Oczywiście, to nie jest gwarancja sukcesu. Przekazywanie głosów przez liderów nigdy nie ma arytmetycznego przełożenia na wynik głosowania.

Generalnie, wynik jastrzębskich wyborów otwiera bardzo szerokie pole do politycznych i socjologicznych analiz.

R E K L A M A

WREM-BUD

DRZWI

Jastrzębie-Zdrój, ul. Łowicka 1 **18**

tel. **32 471 60 87**

ZAPRASZAMY:
PON.-PT.: 8.00-17.00
SOB.: 8.00-13.00

od 795 zł

od 1600 zł

nowość

nowość

nowość

nowość

nowość

nowość

PARAPETY ZEWNĘTRZNE, WEWNĘTRZNE, PCV, NAKŁADOWE, KONGLOMERATY

DRZWI NA STARE OŚCIEŻNICE (FELC 2CM)

OBUDOWY OD STR. KLATKI SCHODOWEJ

SPRZEDAŻ I MONTAŻ

MONTAŻ WRAZ Z OBRÓBKĄ

PROMOCJA

18 LAT NA RYNKU

NASZE Jastrzębie

Wydawca:
F-Press, 43-190 Mikołów, Rynek 18,
 redakcja@naszagazeta.info, naszejastrzebie@naszagazeta.info
 Redaktor naczelny: **Jerzy Filar**
 Sekretarz redakcji:
Beata Leśniewska tel.: 32 209 18 18, 509 797 881
 Redaguje zespół.

REKLAMA:
Mariola Szołtys
 606 221 496, reklama1@naszagazeta.info
Sebastian Sroślak
 790 887 729, reklama@naszagazeta.info
 Redakcja nie zwraca niezamówionych materiałów.
 Za treść ogłoszeń odpowiada reklamodawca.

Anna z rozrywką?

dowej scenie Jastrzębia-Zdroju. Prezydent Anna Hetman oś umocniło przewagę w Radzie Miasta. Co to oznacza dla ale szykujemy się na kolejną, trudną i nerwową kadencję.

Rada Miasta 2018 - 2023

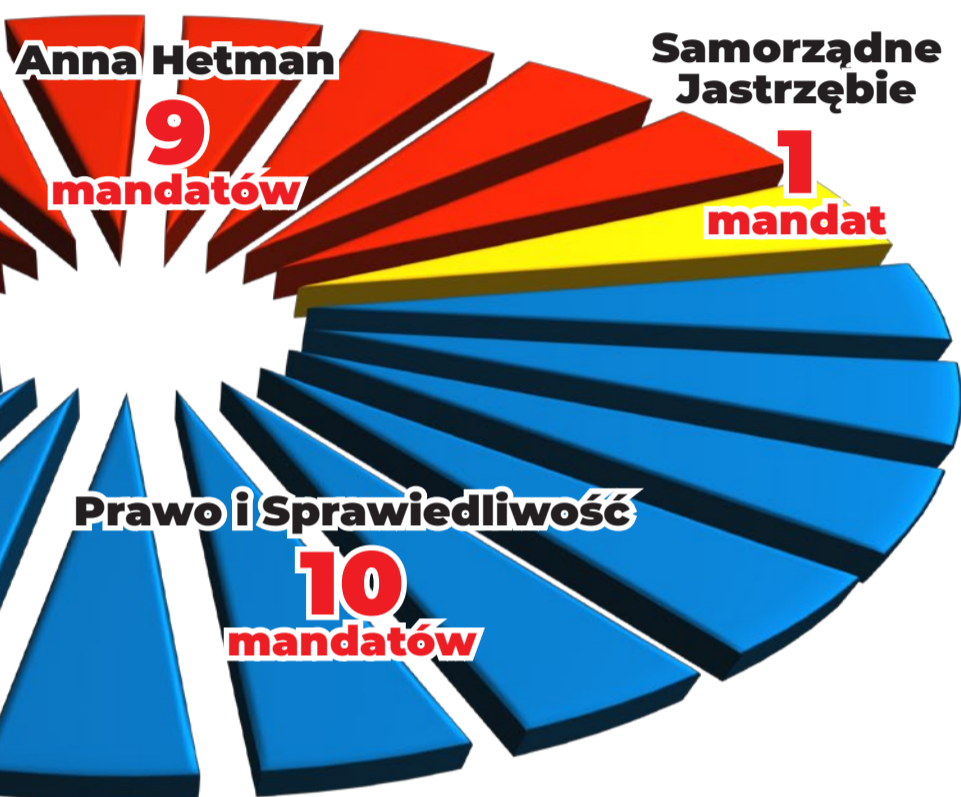

O ile na fotelu prezydenta jastrzębianie chcieli po raz kolejny zobaczyć Annę Hetman, tak w Radzie Miasta zaufali jej największym rywalom, czyli Prawu i Sprawiedliwości, które razem ze swoim koalicjantem, Wspólnotą Samorządową, zapewniło sobie większość. Najlepszy wynik w wyborach do Rady Miasta uzyskał Łukasz

Kasza, na którego zgłosowało 1463 mieszkańców. Anna Hetman, startująca także do Rady, zdobyła ponad 120 głosów mniej. Czego to dowodzi? Być może jastrzębianie boją się powierzyć stery miasta jednej opcji. Nie chcą pełni władzy dla PiS. Boją się też dominacji PO, schowanej za „niezależną” Anną Hetman. Po części jest to

dobrze, bo oba organy władzy samorządowej patrzą sobie na ręce, ale z drugiej strony grozi paraliżem decyzyjnym miasta. Jedno jest pewne. Cokolwiek się wydarzy ciągu najbliższych pięciu lat, źródłem tego będzie decyzja podjęta przez mieszkańców 21 października 2018 roku.

Jerzy Filar

R E K L A M A

KREDYTY

Chwilówki



Feniks

TYLKO U NAS

- chwilówki nawet do 5000 zł
- wypłata od ręki
- bez zaświadczeń o zarobkach
- również z zajęciami komorniczymi

Szeroka oferta pożyczek bankowych oraz pozabankowych w jednym miejscu

JASTRZĘBIE-ZDRÓJ

ul. Wielkopolska 42A,

tel. 32 473-25-89

ul. Mazowiecka 8A,

tel. 32 469-88-16

ul. Harcerska 2A,

tel. 32 470-87-70

WODZISŁAW ŚLĄSKI

ul. Targowa 7,

tel. 32 455-19-92

ŻORY

ul. Moniuszki 10,

tel. 32 470-88-06

Dziadek startował, wnuczki liczyły głosy?

Do Sądu Okręgowego w Gliwicach wpłynął protest przeciwko ważności wyborów w Jastrzębiu-Zdroju. Jeden z kandydatów dostał 9 głosów, choć przynajmniej 25 osób potwierdza, że głosowało na niego. To nie jedyne zastrzeżenia. Sąd ma miesiąc na rozpatrzenie protestu. Niewykluczone, że w kilku okręgach odbędą się ponowne wybory.

Od wyborów samorządowych minął miesiąc, ale emocje jeszcze nie opadły. Atmosfera może się jeszcze zagęścić, ponieważ ludzie związani z ugrupowaniem Kukiz 15 złożyli

czyńska, a w innej (nr 25) zasiadała Dominika Daria Lepczyńska. Protestujący domagają się, aby sąd za pomocą bazy PESEL sprawdził, czy obie panie są wnuczkami Bolesława Lepczyńskiego. Gdyby zachodziło między

4. **Dominika Daria Lepczyńska**, zgłoszona przez KWW KOALICJA ANNY HETMAN, zam. Jastrzębie-Zdrój

protest wyborczy. Pod wnioskiem podpisali się Artur Domaszek, Krystian Kempny, Jakub Gruszka i Jacek Próchnicki. Sprawa wygląda poważnie. Największe cuda działy się w okręgu nr 3. Z listy Anny Hetman startował tam Bolesław Lepczyński, który mimo bardzo

nimi takie pokrewieństwo, mielibyśmy do czynienia z naruszeniem przepisów Kodeksu Wyborczego. Sprawa jest o tyle ważna, bo właśnie w tym okręgu mogło dojść do nieprawidłowości przy liczeniu głosów. Z listy Kukiz 15 startował tam Artur Domaszek. Oficjalnie,

2. **Aleksandra Maria Lepczyńska**, zgłoszona przez KWW KOALICJA ANNY HETMAN, zam. Jastrzębie-Zdrój

słabego wyniku dostał się do Rady Miasta (więcej piszemy o tym na str. 4). W tym okręgu ciekawie wyglądał skład niektórych komisji do liczenia głosów. W jednej z nich (nr 24) przewodniczącą była Aleksandra Maria Lep-

w obwodzie nr 24 zdobył 9 głosów. Tymczasem aż 25 osób jest gotowych potwierdzić przed sądem, że oddało głos na Domaszka. Protest wyborczy wpłynął 31 października. Sąd ma miesiąc na podjęcie decyzji.

Brudna kampania



kampanii. Działacze i sympatycy Prawa i Sprawiedliwości, w jednym z bloków przy ul. Zielonej, dokonali obywatelskiego zatrzymania osób, które kolportowały nielegalne, nieoznaczone sygnaturą żadnego komitetu, materiały wyborcze. Były to ulotki dyskredytujące kandydatów i wyborców PiS oraz szydzące z osób wierzących. Sprawy zostały przekazane w ręce Policji, a materiały zabezpieczone. Kolporterzy przyznali się, kto im zlecił tę robotę. Tropy wiodą do pracownika jednej z jastrzębskich spółdzielni mieszkaniowych. Dwie osoby z jej ścisłego kierownictwa kandydowały do Rady Miasta, a jedna uzyskała mandat z komitetu wyborczego Koalicja Anny Hetman. Będziemy wracać do tej sprawy.

Generalnie, kampania wyborcza w naszym mieście toczyła się ostro, ale w granicach prawa i przyzwoitości. Były od tego wyjątki, ale za to wyjątkowo drastyczne. Brudne metody politycznej walki doszły do głosu zwłaszcza pod koniec

Marian Janecki przegrał CHOĆ WYGRAŁ

Kogo w naszym samorządzie skrzywdziła, a kogo wypromowała metoda d'Hondta?

Czy istnieje sprawiedliwy system podziału mandatów po wyborach? Na to pytanie nie ma dobrej odpowiedzi. Politycy sprzeczą się o to od samego początku demokracji. Szkoda czasu i miejsca, aby brnąć w tę dyskusję. Ważne, że w tegorocznych wyborach samorządowych mandaty dzielono według metody d'Hondta. Jest to system proporcjonalny, liczony według algorytmu opracowanego przez belgijskiego matematyka. Przyglądając się wynikom w Jastrzębiu-Zdroju trudno nie odnieść wrażenia, że metoda ta wymaga dopracowania. Wielkim przegranym okazał się Marian Janecki, lider Wspólnoty Samorządowej. Uzyskał 760 głosów. To świetny, siódmy wynik spośród wszystkich kandydatów. Rada Miasta liczy 23 osoby. Gdyby wchodziły po kolei osoby z największą liczbą głosów, Janecki miałby pewne miejsce, ale dzięki d'Hondtowi nie dostał się do Rady Miasta. Podobny los spotkał



Marian Janecki uzyskał siódmy wynik, a mimo tego nie dostał się do 23-osobowej Rady Miasta.

Damiana Gałuszkę, który uzyskał 488 głosów co dawało mu 19 miejsce wśród kandydatów. Ta metoda pokonała także weterankę samorządową Lucynę Maryniak, której 484 głosów dawało 21 pozycję.

Z d'Hondtem przegrała też debutantka Ewelina Auguścik, która

uzyskała 472 głosy i zajęła w ogólnej stawce 23 miejsce.

Kto zyskał?

Listę wygranych otwiera radny obecnej kadencji Tadeusz Markiewicz. Dostał 466 głosów i pomimo, że był - licząc wprost - poza Radą, mandat uzyskał. Na tej metodzie skorzystali też Janusz Ogiegło oraz działacz społeczny Grzegorz Mosoń, któremu wystarczyło zaledwie 362 głosy, aby zostać radnym. Prawdziwym szczęściarzem okazał się jednak Bolesław Lepczyński z komitetu Anny Hetman. Głosowały na niego tylko 282 osoby. To bardzo słaby wynik, ale listę pociągnęły głosy oddane na Annę Hetman. Gdyby mandaty liczone inną metodą, Lepczyński mógłby tylko pomarzyć o Radzie Miejskiej. Podliczając i analizując wszystkie głosy łatwo zauważyć, że w Jastrzębiu-Zdroju na systemie d'Hondta stracił PiS, a zyskało ugrupowanie Anny Hetman.

NIERUCHOMOŚCI PARCELA
KREDYTY HIPOTECZNE
U nas taniej o 23% VAT
Jastrzębie-Zdrój, ul. Arki Bożka 22F (Stary Targ), kom. 601 976 218
www.parcela-nieruchomosci.pl

<p>M-2 Jastrzębie-Zdrój ul. Turystyczna pow. 46,00 m² cena: 103 000 zł tel. 601 976 218</p>	<p>M-3 Jastrzębie-Zdrój ul. 1000-lecia pow. 55,70 m² cena: 86 000 zł tel. 601 976 218</p>	<p>M-4 Jastrzębie-Zdrój ul. Małopolska pow. 56,00 m² cena: 140 000 zł tel. 601 976 218</p>	<p>DOM Skrzyszów pow. 190,00 m² działka 5000,00 m² cena: 630 000 zł tel. 601 976 218</p>	<p>DZIAŁKA BUDOWLANA Ochaby Wielkie pow. 1790,00 m² cena: 90 000 zł tel. 601 976 218</p>
<p>M-2 (2 pokoje) Jastrzębie-Zdrój ul. Turystyczna pow. 34,50 m² cena: 99 000 zł tel. 601 976 218</p>	<p>M-4 z balkonem Jastrzębie-Zdrój ul. Kaszubska pow. 55,00 m² cena: 135 000 zł tel. 601 976 218</p>	<p>Lokal usługowy Jastrzębie-Zdrój pow. 710,00 m² działka 30 arów cena: 2 400 000 zł tel. 601 976 218</p>	<p>DOM Jastrzębie-Zdrój pow. 180,00 m² działka 4000,00 m² cena: 520 000 zł tel. 601 976 218</p>	<p>DZIAŁKI BUDOWLANE Jastrzębie-Zdrój pow. 1051 m², 1067 m², 1047 m² cena: 70 zł/m² tel. 601 976 218</p>
<p>M-2 Jastrzębie-Zdrój ul. Marusarzówny pow. 31,80 m² cena: 79 000 zł tel. 601 976 218</p>	<p>M-4 Jastrzębie-Zdrój ul. Turystyczna pow. 55,70 m² cena: 181 000 zł tel. 601 976 218</p>	<p>DOM Ruptawa pow. 180,00 m² działka 1700,00 m² cena: 650 000 zł tel. 601 976 218</p>	<p>DOM Łaziska, Dworcowa pow. 200,00 m² działka 2978,00 m² cena: 260 000 zł tel. 601 976 218</p>	<p>DZIAŁKA BUDOWLANO-ROLNA Skrbeńsko pow. 3875,00 m² cena: 79 900 zł tel. 601 976 218</p>
<p>M-3 Jastrzębie-Zdrój os. XXX-lecia pow. 38,00 m² cena: 73 000 zł tel. 601 976 218</p>	<p>M-4 Jastrzębie-Zdrój ul. Turystyczna pow. 55,70 m² cena: 139 000 zł tel. 601 976 218</p>	<p>DOM Szeroka pow. 106,90 m² działka 985,00 m² cena: 299 000 zł tel. 601 976 218</p>	<p>DOM Jastrzębie-Zdrój pow. 166,00 m² działka 617,00 m² cena: 340 000 zł tel. 601 976 218</p>	<p>DZIAŁKA BUDOWLANA Jastrzębie-Zdrój Szeroka pow. 1114,00 m² cena: 45 674 zł tel. 601 976 218</p>
<p>M-3 Jastrzębie-Zdrój ul. Marusarzówny pow. 36,00 m² cena: 85 000 zł tel. 601 976 218</p>	<p>M-4 Jastrzębie-Zdrój ul. Kaszubska pow. 62,11 m² cena: 141 000 zł tel. 601 976 218</p>	<p>DOM Jastrzębie-Zdrój pow. 170,00 m² działka 810,00 m² cena: 350 000 zł tel. 601 976 218</p>	<p>DOM Jastrzębie-Zdrój pow. 400,00 m² cena: 450 000 zł tel. 601 976 218</p>	<p>DZIAŁKA BUDOWLANA Jastrzębie-Zdrój ul. Gołębia - Centrum pow. 1036,00 m² cena: 105 000 zł tel. 601 976 218</p>
<p>M-3 Jastrzębie-Zdrój os. Przyjaźni pow. 39,00 m² cena: 81 000 zł tel. 601 976 218</p>	<p>M-4 Jastrzębie-Zdrój ul. Kurpiowska pow. 50,85 m² cena: 145 000 zł tel. 601 976 218</p>	<p>DOM Szeroka pow. 106,90 m² działka 985,00 m² cena: 299 000 zł tel. 601 976 218</p>	<p>DOM Jastrzębie-Zdrój pow. 228,00 m² działka 1350,00 m² cena: 330 000 zł tel. 601 976 218</p>	<p>DZIAŁKI BUDOWLANE Gogolowa pow. 1300 m² cena: 39 000 zł pow. 870 m² cena: 26 000 zł tel. 601 976 218</p>
<p>M-3 Jastrzębie-Zdrój os. Przyjaźni pow. 39,00 m² cena: 81 000 zł tel. 601 976 218</p>	<p>M-4 Jastrzębie-Zdrój ul. Kurpiowska pow. 50,85 m² cena: 145 000 zł tel. 601 976 218</p>	<p>DOM Dzielnica Zdrój pow. 270,00 m² działka 1000,00 m² cena: 299 000 zł tel. 601 976 218</p>	<p>DOM Jastrzębie-Zdrój pow. 350,00 m² działka 1176,00 m² cena: 450 000 zł tel. 601 976 218</p>	<p>DZIAŁKA BUDOWLANO-USŁUGOWA Jastrzębie-Zdrój pow. 4324,00 m² cena: 40 zł/m² możliwość podziału tel. 601 976 218</p>

Licencjonowane biuro pośrednictwa w obrocie nieruchomościami - Licencja nr 21116

DOM-IN
NIERUCHOMOŚCI

* Koszty wynagrodzenia biura pokrywa strona Sprzedająca

tel. 32 435 01 23
tel. kom. 690 886 063
tel. kom. 690 886 065
tel. kom. 690 886 067ul. Harcerska 2a
(Pasaż 24H)
44-335 Jastrzębie-Zdrój**PILNIE POSZUKUJEMY MIESZKAŃ
DLA NASZYCH KLIENTÓW****WWW.NIERUCHOMOSCIDOM-IN.PL**

 <p>M-3 Jastrzębie-Zdrój ul. Łowicka pow. 38,00 m² tel. 690 886 065 Cena: 147 000 zł</p>	 <p>M-5 Jastrzębie-Zdrój ul. Opolska pow. 66,8 m² tel. 690 886 065 Cena: 152 000 zł</p>	 <p>DOM Cały dom bliźniak Bąków Pu=249 m² działka 1000 m² tel. 690 886 063 Cena: 439 000 zł</p>	 <p>DZIAŁKA budowlana Jastrzębie-Bzie ul. Żytnia pow. 944 m² tel. 690 886 063 Cena: 45 000 zł</p>	 <p>DZIAŁKA budowlana Jastrzębie, Ruptawa ul. Długosza pow. 1 037 m² tel. 690 886 065 Cena: 89 000 zł</p>
 <p>M-3 Jastrzębie-Zdrój ul. Kurpiowska pow. 41,00 m² tel. 690 886 065 Cena: 149 000 zł</p>	 <p>M-6 Jastrzębie-Zdrój ul. Turystyczna pow. 70,5 m² tel. 690 886 063 Cena: 150 000 zł</p>	 <p>DOM Jastrzębie Górne ul. Staffa Pu= 216,6 m² działka 566 m² tel. 690 886 065 Cena: 440 000 zł Kupujący nie płaci prowizji*</p>	 <p>DZIAŁKA budowlana Jastrzębie ul. Piaskowa pow. 1 139 m² tel. 690 886 065 Cena: 54 000 zł Kupujący nie płaci prowizji*</p>	 <p>DZIAŁKA budowlana Pielgrzymowice ul. Zielona pow. 2 044 m² tel. 690 886 063 Cena: 99 000 zł Kupujący nie płaci prowizji*</p>
 <p>M-4 Jastrzębie-Zdrój os. Zdrój pow. 54,5 m² tel. 690 886 063 Cena: 95 000 zł</p>	 <p>DOM Jastrzębie Ruptawa Pu= 115,7 m² działka 5322 m² tel. 690 886 063 Cena: 218 000 zł Kupujący nie płaci prowizji*</p>	 <p>DOM 3-rodzinny Jastrzębie-Bzie Pc= 207,0 m² działka 2 892 m² tel. 690 886 063 Cena: 499 000 zł</p>	 <p>DZIAŁKA budowlana Jastrzębie-Zdrój ul. Twardowskiego pow. 802 m² tel. 690 886 063 Cena: 59 000 zł Kupujący nie płaci prowizji*</p>	 <p>DZIAŁKA budowlana Jastrzębie-Zdrój, Moszczenica pow. 4 561 m² tel. 690 886 065 Cena: 148 000 zł Kupujący nie płaci prowizji*</p>
 <p>M-4 Jastrzębie-Zdrój os. Zdrój pow. 53,0 m² tel. 690 886 065 Cena: 99 000 zł</p>	 <p>DOM Kościelne Małe - możl. prow. działalni Pu= 150,0 m² działka 2 268 m² tel. 690 886 063 Cena: 319 000 zł Kupujący nie płaci prowizji*</p>	 <p>DOM Jastrzębie, dziel. Zdrój Pu= 150,0 m² działka 769 m² tel. 690 886 063 Cena: 650 000 zł Kupujący nie płaci prowizji*</p>	 <p>DZIAŁKA budowlana Gogołowa (gm. Mszana) pow. 890 m² tel. 690 886 063 Cena: 59 900 zł Kupujący nie płaci prowizji*</p>	 <p>DZIAŁKA rolno-leśna Gogołowa (gm. Mszana) pow. 1,489 ha tel. 690 886 063 Cena: 255 000 zł Kupujący nie płaci prowizji*</p>
 <p>M-5 stan deweloperski Jastrzębie-Zdrój ul. Pomorska pow. 56,9 m² tel. 690 886 063 Cena: 124 000 zł</p>	 <p>DOM Rybnik Zamysłów Pu= 255,9 m² działka 1141 m² tel. 690 886 065 Cena: 380 000 zł Kupujący nie płaci prowizji*</p>	 <p>DOM Jastrzębie, Bzie Pu= 156 m² działka 724 m² tel. 690 886 065 Cena: 680 000 zł</p>	 <p>DZIAŁKA budowlana Jastrzębie-Zdrój ul. Wiejska pow. 1 572 m² tel. 690 886 063 Cena: 78 000 zł Kupujący nie płaci prowizji*</p>	 <p>Lokal Lokal Jastrzębie-Zdrój, os. 1000-lecia Pu ok. 40 m² tel. 690 886 063 Cena: 140 000 zł</p>



Kronika policyjna

MATKA Z 3 PROMILAMI



Jastrzębscy policjanci interweniowali wobec matki, która znajdując się pod wpływem alkoholu, zajmowała się 7-letnią córką. 33-latką miała w organizmie prawie trzy promile alkoholu. Jeżeli okaże się, że swoim nieodpowiedzialnym zachowaniem kobieta naraziła dziecko na bezpośrednie zagrożenie dla życia bądź zdrowia, grozić jej będzie kara nawet 5 lat więzienia.

W niedzielę, około godziny 17.30 policjanci z jastrzębskiej komendy zostali wezwani na interwencję do jednego z mieszkań przy ulicy Maruszówny, gdzie według zgłoszenia nietrzeźwa matka opiekuje się 7-letnią córką. Przybyli na miejsce policjanci zastali dziecko oraz nietrzeźwą matkę. Mundurowi przebadali jastrzębiankę na zawartość alkoholu i okazało się, że ma ona w organizmie blisko trzy promile. Dziewczynką zaopiekowała się babcia, a mieszkanka Jastrzębia trafiła do policyjnego aresztu. W mieszkaniu były porozrzucone puszki, butelki oraz niedopałki po papierosach. Dokumentacja w tej sprawie trafi niebawem do sądu, a policjanci wyjaśniają szczegółowe okoliczności sprawy. Jeżeli potwierdzi się, że 33-latką naraziła dziecko na niebezpieczeństwo, grozić jej może nawet 5 lat więzienia.

NIE BĄDŹ OBOJĘTNY!

W okresie jesienno-zimowym, kiedy temperatura na zewnątrz gwałtownie spada, nie zapominajmy, że są osoby, które mogą potrzebować naszej pomocy. Nie bądźmy obojętni i alarmujmy Policję za każdym razem, kiedy ktoś jest narażony na wychłodzenie organizmu. Wystarczy jeden telefon, aby uratować komuś życie.

Jak co roku, w chwili gdy w naszym kraju następuje ochłodzenie i temperatury na zewnątrz, zwłaszcza w nocy spadają blisko zera lub poniżej, jastrzębscy policjanci zwracają się do wszystkich z apelem o to, aby nie byli obojętni na czyjąś krzywdę. Chodzi tu oczywiście o osoby, które mogą cierpieć z powodu zimna. Należy pamiętać, że na wychłodzenie organizmu są szczególnie narażeni bezdomni, osoby starsze i osoby nietrzeźwe przebywające na dworze. Jeśli widzimy takiego człowieka, nie wahajmy się zadzwonić na numer alarmowy 997, 112 lub 987 aby powiadomić o tym funkcjonariuszy. Każde takie zgłoszenie jest natychmiast sprawdzane.

Jednym z najczęstszych, a zarazem najbardziej mylnych mitów jest ten, że na rozgrzewkę najlepszy jest alkohol. To nieprawda. Faktycznie przez chwilę osoba pijąca czuje ciepło, to jednak za chwilę jej organizm jest jeszcze bardziej narażony na wyziębienie. Dużym niebezpieczeństwem jest wychodzenie na dwór będąc pod wpływem alkoholu. Wystarczy chwila nieuwagi, nierówna nawierzchnia i można się potknąć, wywrócić i nie mieć siły się podnieść. Wtedy o tragedię nietrudno. Dlatego też nie należy przechodzić obojętnie obok osób po alkoholu, gdy na dworze panują niskie temperatury. Pamiętajmy, że ludzie tacy wymagają od nas szczególnej pomocy - człowiek nietrzeźwy zdecydowanie szybciej traci ciepło.

Jesienno-zimową porą na wychłodzenie organizmu są także szczególnie narażone osoby starsze, samotne, które z różnych przyczyn nie mogą poradzić sobie z codziennymi czynnościami, jak chociażby z napaleniem w piecu, aby ogrzać mieszkanie. Jeśli znamy kogoś starszego, żyjącego samotnie nie wstydźmy się sprawdzić i zapytać czy potrzebuje naszej pomocy. Należy pamiętać, że są ośrodki i pla-

cówki, w których taka osoba otrzyma opiekę i będzie bezpieczna. Funkcjonariusze informują ośrodków pomocy społecznej o osobach, które z racji swojego wieku, samotności, niezadarności, bądź trudnej sytuacji materialnej mogą stać się potencjalnymi ofiarami na skutek wychłodzenia organizmu. O trudnej sytuacji sąsiada czy znajomego my również możemy powiadomić ośrodek pomocy społecznej.



Spółdzielnia Mieszkaniowa „JAS-MOS”
ul. Słoneczna 18A, Jastrzębie-Zdrój
tel. 32 47 626 37, 32 47 626 38

OGŁASZA USTNY PRZETARG NIEOGRANICZONY NA: NAJEM N/W LOKALU MIESZKALNEGO

■ **ul. Wiejska 17b/9**, Jastrzębie-Zdrój, kat. M-3, pow. użytkowa **38,20 m²**, stawka wyjściowa **8,33 zł/m²**, wadium **318 zł**, kaucja mieszkaniowa 3-krotność wycytowanej opłaty czynszowej.

Celem przetargu jest ustalenie stawki czynszu za 1m² powierzchni użytkowej przedmiotowego lokalu mieszkalnego. Minimalne postąpienie wynosi **0,50 zł**.

Przetarg odbędzie się w siedzibie Spółdzielni sala nr 5 w dniu 30.11.2018r., godz. 12³⁰.

Licytowana stawka czynszu nie obejmuje opłat niezależnych od Spółdzielni. Do przetargu dopuszczeni zostaną oferenci, którzy zapoznają się z „Regulaminem organizowania przetargów na najem lokali mieszkalnych...” obowiązującym w Spółdzielni co potwierdzą podpisem na oświadczeniu, a następnie wpłacą wymagane wadium. Osoba przystępująca do przetargu zobowiązana jest udokumentować posiadanie stałego dochodu, pozwalającego na bieżące regulowanie czynszu i pozostałych opłat.

Osoba wygrywająca przetarg zobowiązana jest do: zawarcia w terminie 7 dni od daty zakończenia przetargu umowy najmu (z której treścią zapoznana się przed przystąpieniem do przetargu) oraz wpłaty kaucji mieszkaniowej najpóźniej w dniu podpisania umowy.

Dowód wpłaty wadium należy przedłożyć w Spółdzielni najpóźniej dnia 29.11.2018r., do godziny 14⁰⁰.

Wystawiony do przetargu lokal mieszkalny można oglądać w dniach 26-27.11.2018r., po uprzednim zgłoszeniu na administracji osiedlowej przy ul. Staszica 8 tel. 32 476 12 55.

Spółdzielnia zastrzega sobie prawo unieważnienia przetargu bez podania przyczyny.

Dodatkowych informacji udziela komórka członkowska - mieszkaniowa SM „JAS-MOS” pok. nr 3 lub telefonicznie pod numerem 32 476 26 36-38 wew. 37.

Takim ludziom nie wolno odpuszczać

Rozmowa z **ANDRZEJEM MATUSIAKIEM**, liderem PiS w Jastrzębiu-Zdroju i byłym członkiem Rady Nadzorczej Górnicy Spółdzielni Mieszkaniowej.



- Gerard Weychert, prezes GSM, zadeklarował publicznie, że wypisał się z PiS, bo śmiali się z niego ludzie...

- Prezes Weychert jest postacią tragicomiczną i ludzie śmieją z niego z wielu powodów. Natomiast jego formalne członkostwo w PiS było sporym obciążeniem nie dla niego, ale dla nas, bo tacy ludzie szkodzą wizerunkowi partii.

- Dlaczego nie wyrzuciliście go wcześniej?

- Po co mu robić reklamę? Weychert jest bohaterem dziennikarzy nieprzychylnych PiS. Zapewne wystąpiłby tam w roli „męczennika”.

ZEGARMISTRZ

Salon z zegarami i zegarkami

Bogata oferta - atrakcyjne ceny

Wykonywanie grawerów i tabliczek z dedykacją

**NAJLEPSZY PREZENT
NA DŁUGIE LATA!**

Turystyczna 65
44-335 Jastrzębie-Zdrój
tel. 609 855 189



- Pański spór z Weychertem wejdzie teraz na inny poziom?

- To nie jest człowiek, z którym zamierzam polemizować, dyskutować czy się spierać. Rozmawiać z nim powinni już tylko prokuratorzy i sędziowie. Weychert przekroczył wiele granic i musi ponieść tego konsekwencje. Pomijam już chamskie i ob-

rażliwe wypowiedzi na temat członków jastrzębskiego PiS, bo my sobie poradzimy z tym problemem. Nie wolno natomiast mu odpuścić skandalicznego sposobu zarządzania GSM. Nie można bezkarnie marnotrawić pieniędzy lokatorów i łamać podstawowych zasad spółdzielczej demokracji.

Czy stać Was na uczciwość?

Kilka pytań do Grupy Trzymającej Władzę w Górnicy Spółdzielni Mieszkaniowej - Panów: Weycherta, Lepczyńskiego, Staszka, Próchnickiego i Janickiego.

Najpierw do Dariusza Janickiego. W numerze 202 z dnia 9 listopada 2018 roku ukazał się kolejny Pański bluzg pt. „Karty rozdają w Hawanie”. Drobny druk nagłówek: materiał sponsorowany. Moje pytanie brzmi: kto go sponsorował? Czy Pan ze swojej kieszeni, czy może spółdzielcy wbrew ich woli? Poza tym nic nowego. Atak na członków Rady Nad-

zorczej, którzy nie są posłusznymi prezesowi, a język i styl, którego mogliby Panu pozazdrościć Goebbels i Urban z okresu stanu wojennego razem wzięci. A przy okazji: w niemalże każdej swojej wypowiedzi nawiązuje Pan do stanu wojennego w Polsce. Czyżby brakowało Panu tego czasu? Co Pan wtedy robił? Może był Pan internowany albo w jakiś inny sposób prześladowany przez ko-

munistyczne tajne służby? Niech Pan to ujawni, bo wśród ludzi krąży pogłoski, że miał Pan do czynienia z komunistycznymi służbami - zwłaszcza w czasie stanu wojennego. A co do oszczędności, na których Grupie Trzymającej Władzę w GSM tak bardzo zależy. Pisz Pan, że zmiany stanowisk pracy w spółdzielniach mieszkaniowych wynikają z nowelizacji ustawy

o spółdzielczości. Proszę podać konkretną podstawę prawną. Przy okazji jeżeli chcemy ulżyć członkom naszej spółdzielni - to może zaczniemy od likwidacji Pańskiego stanowiska, które zostało przed laty sztucznie utworzone, specjalnie dla Pana. To rzeczywiście są możliwości zaoszczędzenia sporych pieniędzy. Ponadto - przykład idzie z góry. Państwo prezesi - zaczniemy od siebie -

uszczknijcie nieco ze swoich kilkunastotysięcznych apapaną. Przy okazji jeżeli chcemy ulżyć członkom naszej spółdzielni - to może zaczniemy od likwidacji Pańskiego stanowiska, które zostało przed laty sztucznie utworzone, specjalnie dla Pana. To rzeczywiście są możliwości zaoszczędzenia sporych pieniędzy. Ponadto - przykład idzie z góry. Państwo prezesi - zaczniemy od siebie -

Teraz do prezesa Gerarda Weycherta.

Dalsze możliwości zaoszczędzenia członkowskich pieniędzy:

- Zrezygnujcie z kosztownych artykułów w „JasNet”, które służą Waszym wojenkom, a nie zwykłym członkom Spółdzielni.
- Zrezygnujcie z kosztownej kancelarii prawnej, która nie służy Spółdzielcom, a Waszym prywatnym wojenkom. Tym bardziej, że w naszej Spółdzielni zatrudniacie za sówitym wynagrodzeniem dwóch radców prawnych. Przed Pańskim prezesowaniem wystarczał w zupełności jeden radca prawny.
- Ujawnijcie, ile trzeba było zapłacić PEC-owi za nieterminowe płaćenie faktur za ciepło?
- Dlaczego tyle naszych obiektów na wynajem stoi pustych i zamiast przynosić nam zyski, generuje koszty utrzymania. Tu macie możliwości wykazania się.
- Ile zapłaciliście za nie wpłaćanie do kasy Miasta przez wiele miesięcy opłat za wywóz odpadów? Znowu powołałam się na krążące pogłoski, że mówimy tu o sporych kwotach. Czy to prawda Panie Prezesie? Czy nie

możliście wziąć przykładu z mądry. Np. JSW była w sporze z samorządami w sprawie podatku od wyrobisk, ale płaciła należności, a po korzystnym dla siebie wyroku odzyskała wszystko z należnymi odsetkami. Dlaczego prawnicy nie doradzili Panu jak należy postępować, aby nie narażać członków GSM na horrendalne odsetki.

- Ile płacicie za niekończące się procesy sądowe ze zwalnianymi z naruszeniem prawa pracownikami?
- Ile pieniędzy na Spółdzielcach zarobiła firma windykacyjna „DEPTOR”?
- Ile kosztowała nas, zwykłych członków GSM promocja niektórych kandydatów w niedawnych wyborach do Rady Miasta? W ostatnim numerze „Twojej Spółdzielni” zajęły sporo miejsca artykuły rzekomo finansowane przez Komitet Wyborczy Wyborców Anny Hetman. Pełnomocnik tego Komitetu na rozprawie w sądzie zaprzeczył, jakoby Komitet poniósł jakiegokolwiek wydatki na ten cel.

Panie Prezesie, to tylko niektóre z wielu możliwości zaoszczędzenia ogromnych pieniędzy jakie z niesamowitą rozrzutnością wydajecie na sprawy niepotrzebne, czy wątpliwe pod względem konieczności.

Spółdzielcy czekają na uczciwe wyjaśnienie wszystkich stawianych tu kwestii.

Tylko jest pytanie: czy stać Pana i Pańskich współpracowników na uczciwość?

mieszkaniec

R E K L A M A



Powierzaj swoje oczy tylko najlepszym!
Klinika okulistyczna GEMINI w Ostrawie

ZAĆMA

- korekcja wzroku gratis
- transport od domu do kliniki i z kliniki do domu
- każdy pacjent otrzymuje pakiet gratis wartości ponad 100 zł: okulary UV, krople na 30 dni, zestaw sterylne
- NFZ refunduje w 2018 r. 2214 zł – możliwość rozliczenia się z NFZ do wysokości refundacji
- najlepsi specjaliści, najnowocześniejszy sprzęt okulistyczny – to sobie bardzo cenią nasi Pacjenci

Umawianie terminów zabiegów i transportu
☎ 602 150 886

Dar życia

▶ Honorowe Krwiodawstwo w Polsce obchodzi w listopadzie 60-lecie. W naszym mieście, inicjatorem i organizatorem tej szlachetnej akcji jest Andrzej Kinasiewicz.

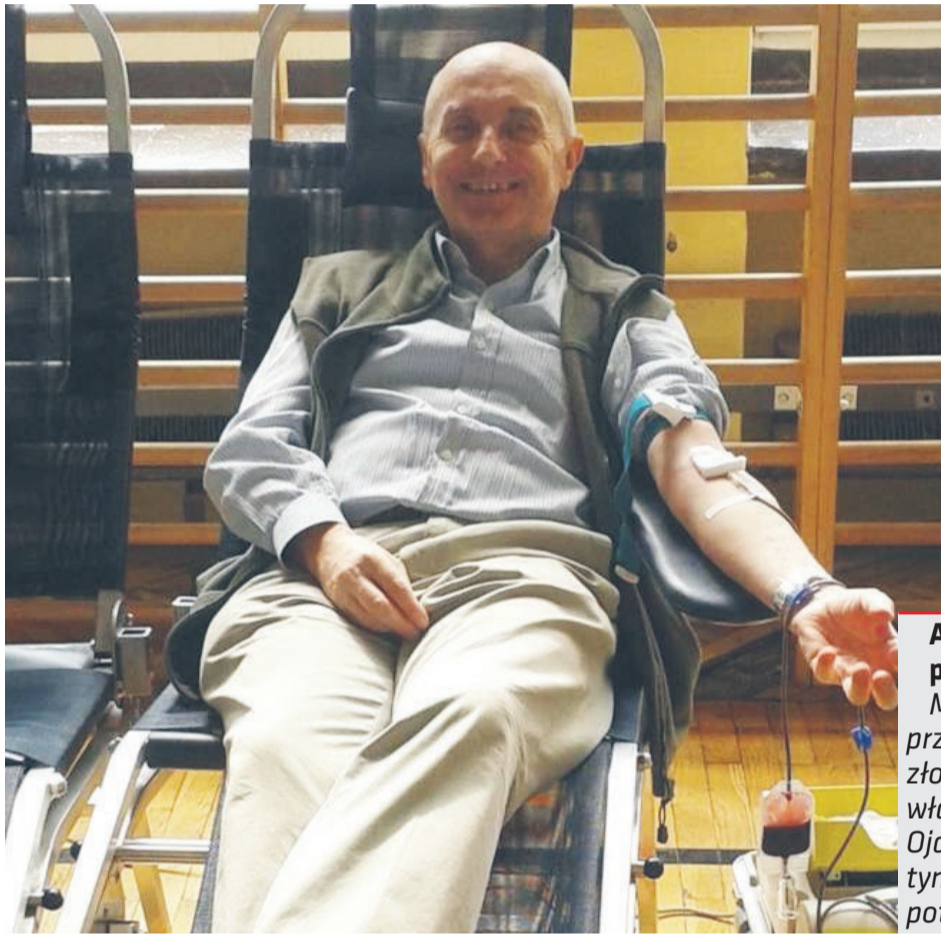

W Jastrzębiu-Zdroju istnieje spore grono osób zaangażowanych w propagowanie idei HDK, jak i czynne oddawanie krwi. Od 11 lat prężnie działa Miejski Klub HDK przy PCK. Organizowane są akcje krwiodawstwa w szkołach, zakładach pracy, przed Urzędem Miasta, galeriami handlowymi. Osoby zaangażowane w krwiodawstwo często goszczą, podczas prelekcji w szkołach i instytucjach publicznych. Powstają nowe kluby HDK - w tym roku w Komendzie Miejskiej Policji oraz Państwowej Straży Pożarnej.



ANDRZEJ KINASIEWICZ,

przewodniczący Rejonowej Rady Ruchu Honorowego Krwiodawstwa

Minęło sto lat od odzyskania Niepodległości przez Polskę. Wielu naszych przodków z miłości do Ojczyzny i rodaków tak ówczesnych jak i przyszłych, złożyło największą ofiarę jaką można złożyć - ofiarę przelanej krwi, ofiarę własnego życia. My na szczęście żyjemy w wolnej, niepodległej i bezpiecznej Ojczyźnie. Ale dla ratowania życia i zdrowia naszych bliźnich dzielimy się z nimi tym, co jest najcenniejsze - własną krwią. Oby nigdy tego bezcennego leku dla potrzebujących nie zabrakło!

R E K L A M A



Prawo i Sprawiedliwość zdobyło 34 proc. głosów i jest zwycięzcą wyborów do Rady Miasta.

Uzyskaliśmy dziesięć mandatów i utworzyliśmy największy klub w nowej Radzie.

DZIĘKUJEMY I NIE ZAWIEDZIEMY!

Radni PiS kadencji 2018 – 2023

- Angelika **GARUS**
- Andrzej **MATUSIAK**
- Łukasz **KASZA**
- Michał **URGOŁ**
- Mirosław **KOLB**
- Piotr **SZEREDA**
- Stefan **WOŹNIAK**
- Szymon **KLIMCZAK**
- Tadeusz **SŁAWIK**
- Wojciech **MARCOL**

Wyszliśmy z tych

Rozmowa z **ŁUKASZEM KASZĄ**, przewodniczącym Rady Miasta w kadencji 2014-2018 i kandydatem na pr

- Jest Pan rozczarowany wynikiem wyborów?

- Na demokrację nie wolno się obrażać. Każdy odpowiedzialny samorządowiec musi być przygotowany na wyborcze zwycięstwa i porażki. Nie czuję rozczarowania lecz wdzięczność do tysięcy jastrzębian, z którymi podczas kampanii miałem okazję rozmawiać i uściśnąć im dłoń. Bezpośredni kontakt z ludźmi jest najcenniejszym doświadczeniem i najlepszym motywatorem do dalszej pracy.

- W sumie, wybory niczego nie zmieniły w Jastrzębiu-Zdroju. Prezydent obroniła stanowisko, układ sił w Radzie Miasta został taki sam.

- Układ sił został taki sam, ale zmieniły się nieco proporcje. Prawo i Sprawiedliwość zanotowało najlepszy wynik w historii jastrzębskiego samorządu. Wyszliśmy z tych wyborów silniejsi...

- Prezydent Anna Hetman w jednym z wywiadów stwierdziła, że dobry wynik PiS w naszym mieście jest efektem medialnego nacisku, aby głosować na partię „warszawską”.

- Trudno się zgodzić z taką opinią. W tych wyborach partią „warszawską” była przede wszystkim Platforma Obywatelska, która w naszym mieście schowała się za komitetem wyborczym Anny Hetman. To nie prezes PiS, ale przewodniczący PO rozkazuje swoim działaczom w terenie z kim mogą, a raczej z kim nie mogą zawiązywać koalicji samorządowych.

- Jest Pan zaskoczony tym, że wybory w Jastrzębiu-Zdroju zakończyły się w pierwszej turze?

- W pierwszych medialnych relacjach z podliczania głosów prognozowano, że w naszym mieście dojdzie do drugiej tury. Pamiętajmy, że prawie 50 proc. wyborców głosowało na innego kandydata, niż Anna Hetman. W demokracji nie ma to znaczenia, czy ktoś wygrał jednym czy tysiącem głosów, ale zwycięstwo „o włos” jest dla prezydenta sygnałem, że jego poparcie społeczne oparte jest na kruchym fundamencie. Po stronie Anny Hetman była też wyborcza statystyka. W samorządach bardzo rzadko się zdarza, aby prezydent miasta został odwołany już po pierwszej kadencji. Wyborcy są generalnie wyrozumiali i dają swoim kandydatom więcej czasu na wykazanie się sukcesami albo naprawienie błędów.

- Mając zdecydowaną większość w Radzie Miasta też będziecie wyrozumiali?

- My zawsze jesteśmy wyrozumiali i gotowi do współpracy, jeśli projekty przygotowane przez prezydent Hetman są dobre dla mieszkańców i miasta. Nasze pomysły dotyczące przyszłości i rozwoju Jastrzębia-Zdrój są jednak diametralnie inne. W jednym z powyborczych wywiadów stwierdziła ona, że: „najlepszym skutkiem wydatków miejskich ubiegłej kadencji były nawet nie poszczególne inwestycje, a szereg wydarzeń, które zwiększyły integrację jastrzębian i poczucie ich miejskiej tożsamości”. To jedno zdanie doskonale opisuje programowy spór, jaki od czterech lat toczy się w jastrzębskim samorządzie. My chcemy dać mieszkańcom chleb, czyli inwestycje, a środowisko Anny Hetman stawia na igrzyska.



- Najbliższa kadencja nie złagodzi tego sporu?

- Wszystko zależy od prezydent Hetman. Jeśli przygotuje plan na nową kadencję na miarę wyzwań, przed jakimi stoi nasze miasto, jesteśmy otwarci na współpracę. Natomiast my zdania nie zmienimy, a po wyborach jesteśmy jeszcze bardziej zdeterminowani, aby priorytetem dla rozwoju Jastrzębia-Zdrój nie stały się imprezy integracyjne, ale gospodarka i inwestycje. W ciągu ostatnich lat spadliśmy z 21 na 45 miejsce w rankingu aktywności inwestycyjnej miast na prawach powiatu. To są sprawy ważne. Tworzy się rankingi

aktywności gospodarczej, pozyskiwania środków zewnętrznych, skuteczności inwestycyjnej. Niestety, nigdzie nie spotkałem się z rankingiem miast, które najlepiej organizują imprezy integracyjne dla mieszkańców.

- Trochę Pan teraz ironizuje...

- Nie ironizuję, ale dzielę się obawami o przyszłość naszego miasta. W Jastrzębiu-Zdroju kumulują się wiele problemów, które można rozwiązać, ale potrzeba do tego ambitnego planu rozwoju opartego na gospodarce, a nie na „wydarzeniach integrujących mieszkańców”. Jesteśmy miastem

Kompleksowe BADANIA SŁUCHU



Współpraca z NFZ



25 lat tradycji



Ponad 450 lokalizacji w Polsce



Tysiące zadowolonych pacjentów



Baterie
do aparatu słuchowego

12 zł kpl (6szt.)*

SŁUCHMED
* z kartą stałego klienta

Zapraszamy do naszych gabinetów na
BEZPŁATNE BADANIA SŁUCHU

SŁUCHMED

Jastrzębie-Zdrój, ul. Wielkopolska 1D	tel. 32 471 09 82
Knurów, ul. Witosa 2D, Osiedle Wojska Polskiego II	tel. 32 307 20 30
Rybnik, ul. Chrobrego 15	tel. 32 422 58 09
Rydułtowy, ul. Strzelców Bytomskich 11, w przychodni na parterze	tel. 32 457 99 74
Wodzisław Śląski, ul. Jana Pawła II 6	tel. 32 455 65 46
Żory, Al. Niepodległości 1	tel. 32 434 04 20

NFZ

Narodowy Fundusz Zdrowia



STOMATOLOGIA
PROFIMED

Marta Mężyk-Badura
lekarz dentysta

REJESTRACJA TELEFONICZNA:

515 21 90 50

świadczymy pełen zakres usług
prywatnie oraz w ramach NFZ

Jastrzębie Zdrój, ul. Wrocławska 12
(budynek Varius Med)

www.nzoz-profimed.pl

wyborów silniejsi

prezydenta miasta, który w wyborach uzyskał drugi wynik.

opartym tylko na jednym, górnym fundamencie. Możemy się tylko cieszyć z sukcesów Jastrzębskiej Spółki Węglowej i trzymać kciuki, aby ta dobra koniunktura trwała jak najdłużej. Dobrze zorganizowane i odpowiedzialne władze miasta muszą jednak mieć też plan „B”, czyli scenariusz na wypadek zadszki branży wydobywczo-energetycznej. Niestety, w radosnej, festynowej narracji, na której opierała się kampania Anny Hetman, niewiele było mowy o tym, co trzeba zrobić, aby uniezależnić Jastrzębie-Zdrój od górniczej monokultury.

- Pan o tym mówił, ale widocznie taka narracja nie przypadła wyborcom do gustu.

- Uważam, że mieszkańcom należy się prawda, nawet jeżeli nie jest ona wygodna dla rządzących. Kapitałem rozwojowym Jastrzębia musi być własny potencjał gospodarczy, którego nam nikt nie odbierze, jeżeli branża górnicza wpadnie w kłopoty. Pod tym względem, zmarnowaliśmy ostatnie lata. W rankingu, o którym wspominałem wcześniej, oprócz miejsca w klasyfikacji podano także kwoty, jakie miasta przeznaczają na inwestycje w przeliczeniu na jednego mieszkańca. Wyglądamy w tym zestawieniu fatalnie. Jastrzębie-Zdrój wydaje tylko 395 zł.

- Kto wydaje więcej?

- Praktycznie wszyscy. Gliwice prawie osiem razy więcej, a Jaworzno przebija nas czterokrotnie, ale to są tygrysy gospodarcze regionu. Zatrważające jest to, że w tym zestawieniu wyprzedzają nas, m.in. Bytom i Ruda Śląska, czyli miasta, które stały się sym-

bolami negatywnych skutków transformacji ustrojowej. Oni tam mają problemy społeczne, których my nie znamy. Mimo tego, władze tych miast wydają pieniądze na inwestycje, bo wiedzą, że to jest jedyna droga, aby nie popaść w jeszcze większe tarapaty. W poprzedniej kadencji Jastrzębie-Zdrój nie poszło tą drogą, a nie możemy pozwolić na to, aby zmarnowanych zostało kolejnych pięć lat.

- Wróćmy jeszcze na koniec do kampanii wyborczej. Uważa Pan, że elementy „czarnego pijaru” też miały wpływ na wyniki wyborów?

- Jestem przekonany, że jastrzębianie są zbyt dojrzały politycznie, aby w swoich decyzjach wyborczych kierować się anonimowymi kłamstwami i oszczerstwami. Brudna kampania, choć nie decyduje o wyniku, zostawia jednak trwałe, trudne do usunięcia ślady w przestrzeni publicznej. Byliśmy tego świadkami podczas tych wyborów. Pod koniec kampanii do części jastrzębskich mieszkań trafiła ulotka pełna kłamliwych inwektyw pod adresem niektórych kandydatów Prawa i Sprawiedliwości. Ujęto ludzi, którzy to kolportowali. Tropi wiodą do osób z obozu Anny Hetman, ale mam nadzieję, że działo się to bez jej wiedzy. Moje środowisko polityczne nie walczy za pomocą brudnych metod ponieważ są one nieskuteczne i potęgują tylko negatywne emocje w czasach, kiedy Jastrzębie-Zdrój potrzebuje zgody.

- Dziękuję za rozmowę.

Rozmawiał Jerzy Filar

REKLAMA



Dbamy o Twoje stopy

Protezy kończyn wykonywane przez ekspertów

- Części protetyczne – stopy, kolana, dłonie dla pacjentów po amputacji
- Protezy kończyn, naprawy protez, wymiany leja
- Refundacja kosztów z MOPS, PFRON i inne

Zdrowe i komfortowe obuwie dla dzieci i dorosłych

- obuwie ortopedyczne
- badanie komputerowe stóp
- wkładki ortopedyczne
- obuwie na miarę dla dzieci i dorosłych (także z NFZ)

44-200 Rybnik, ul. Piasta 21
(okol. Bazyliki Św. Antoniego)
tel. 32 42 26 231

44-335 Jastrzębie-Zdrój
ul. 1 Maja 8
tel. 32 473 82 19

www.relax-med.pl

R E K L A M A



„Kiedy śmieje się dziecko, śmieje się cały świat”

- to cytata Janusza Korczaka - lekarza, pedagoga. Prekursora ponadczasowej idei wychowania dzieci - wychowania świadomych i dobrych ludzi. I mimo iż Janusz Korczak nie żyje już tyle lat, to jego idea jest ciągle aktualna, prawdziwa, żywa...

Mały człowiek, wielka sprawa



WDzwoneczku również kierujemy się tą ideą. To dziecko - jego rozwój, jego potrzeby, jego uczucia są najważniejsze. Robimy wszystko, żeby każde dziecko czuło się u nas dobrze i bezpiecznie. Chcemy być miejscem przyjaznym, takim, w którym maluchy chętnie przebywają, bawią się i pracują.

■ ZAWSZE COŚ SIĘ DZIEJE

W naszym przedszkolu proponujemy dzieciom wiele ciekawych zajęć. Każde-

go dnia realizowane są zadania zgodnie z podstawą programową. Oferujemy również zajęcia z języka angielskiego, rytmikę, zajęcia sportowe „Przedszkoliada”, religię (dla chętnych), dogoterapię, gimnastykę korekcyjną. Popołudniami odbywają się kółka zainteresowań - przyrodnicze, plastyczne, regionalne, taneczne „Figulina”. Organizujemy spotkania z cieka-

wymi ludźmi - z policjantami, strażakami, lekarzami, dentystą. A także teatrzyki, warsztaty muzyczne, etnologiczne, wycieczki, konkursy. Każdego roku odwiedza nas święty Mikołaj, razem z rodzicami spotykamy się na Jasełkach i Festynie Rodzinnej, a dziadków i babcię gościemy na corocznym spotkaniu z okazji ich święta.

■ NASZ CEL

Jesteśmy po to, aby stworzyć warunki wychowawcze i edukacyjne, zapewniające wspomaganie oraz ukierunkowanie rozwoju wszystkich dzieci zgodnie z ich wrodzonym potencjałem i możliwościami rozwojowymi. Chcemy wyrównywać i kompensować braki, i opóźnienia w rozwoju. Skutecznie przygotowujemy dzieci do podjęcia nauki na dalszych etapach edukacyjnych.



► W Jastrzębiu-Zdroju oddano do użytku najnowocześniejszą instalację ciepłowniczą w Polsce.

Zofiówka ogrzeje miasto

600 mln zł
koszt inwestycji

100 tys. ludzi
ogrzeje się dzięki
elektrociepłowni
Zofiówka

30 lat
może pracować
nowy blok fluidalny

W Elektrociepłowni Zofiówka w Jastrzębiu-Zdroju oficjalnie oddano do użytku blok fluidalny. To bardzo ważna inwestycja, która zapewni prąd i ciepło ponad 100 tys. odbiorców przez najbliższe 30 lat. Koszt budowy wyniósł niespełna 600 milionów złotych. Zdaniem ekspertów jest to dobra cena, ponieważ bloki tej klasy mogą kosztować nawet miliard złotych.

Wybudowany kocioł CFB jest jedyną w Polsce jednostką tego typu, która pozwala na jednoczesne spalanie aż czterech różnych paliw: mułów, gazu z odmetanowania kopalń, biomasy oraz węgla pochodzącego, m.in. z pobliskiej KWK „Zofiówka”. Dzięki zastosowanej



technologię parametry techniczne bloku spełniają wymagania unijnego prawa w zakresie ochrony środowiska.

Zakłada się, że maksymalna sprawność bloku fluidalnego to 81 megawatów energii elektrycznej i 125 megawatów energii cieplnej, co w pełni zaspokoi potrzeby całego Jastrzębia-Zdroju i kilku okolicznych miejscowości nawet podczas najostrejszych zim.

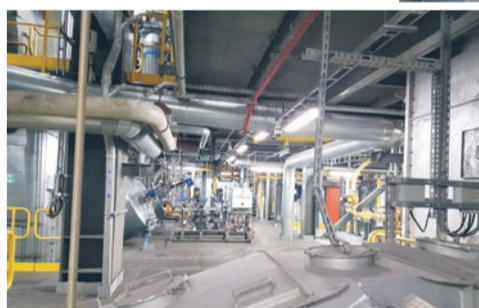

PIOTR WOŹNIAK, prezes Grupy Kapitałowej PGNiG, kontrolującej jastrzębską spółkę PGNiG Termika Energetyka Przemysłowa.

- Blok jest bardzo nowoczesny. Może spalać kilka rodzajów paliw. Ze względu jednak na zastosowane technologie jest bardzo przyjazny dla otoczenia. Można tutaj produkować prąd i ciepło, m.in. z mułów, czyli paliw brudnych, które dzięki temu nie trafią na rynek indywidualny i pozwolą na zmniejszenie emisji nieczystości do atmosfery.

Z głębokim żalem i smutkiem powzięliśmy wiadomość o śmierci ministra, senatora, dyrektora elektrowni Łaziska, wybitnego energetyka, współzałożyciela naszej Spółki

Śp.

Klemensa Ścierańskiego

*Wyrazy żalu i współczucia
Rodzinie i Bliskim
składają*

***Zarząd i Pracownicy
PGNiG TERMIKA Energetyka Przemysłowa SA***

DODATEK

FEDRUJEMY

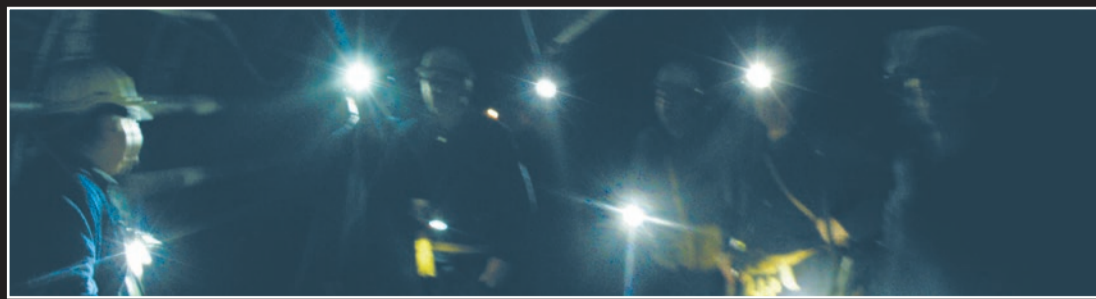

SPECJALNY

górnictwo | miasto | ludzie

Dodatek opracował: Jerzy Filar

Zdjęcia: JSW

W ramach społecznej odpowiedzialności biznesu, Jastrzębska Spółka Węglowa uruchamia dwa duże projekty dedykowane dzieciom i młodzieży.

Kopalnia Wiedzy to nowatorski pomysł skierowany do uczniów w różnych grupach wiekowych. W ramach Kopalni Wiedzy realizowane będą różne - tematyczne projekty wspierające edukację dzieci, rozwój społeczności lokalnej oraz wyrównywanie szans.

O aktualnie realizowanych działaniach można się dowiedzieć na bieżąco z dedykowanej strony internetowej: kopalniawiedzyjsw.pl.

Kopalnia to innowacyjny projekt, który zakłada, że poszerzanie wiedzy może wciągać i... bawić. Kopalnia Wiedzy propaguje nauki ścisłe i przyrodnicze, podnosi świadomość i zmianę nawyków w obszarze ekologii, ochrony środowiska i zdrowego stylu życia. W ten sposób, poprzez angażowanie młodzieży w innowacyjne projekty, Jastrzębska Spółka Węglowa pomaga w rozwijaniu talentów, a poprzez pro-

Czy wyobrażasz sobie ŚWIAT BEZ WĘGLA?



filaktykę - przeciwdziała zjawiskom społecznie niepożądanym. Warto podkreślić jest to, że uczniowie mają

szanse nie tylko na udział w wyjątkowych projektach edukacyjnych, ale zdobycie atrakcyjnych nagród - indywidualnych lub zespołowych (dla szkół). Kolejną inicjatywą to wyjątkowy kalendarz z udziałem dzieci i młodzieży.

W sesji zdjęciowej do nowego kalendarza na 2019 rok wzięły udział dzieci z jastrzębskich szkół oraz Domu Dziecka w Jastrzębiu-Zdroju.

Zespół CSR Jastrzębskiej Spółki Węglowej realizuje także inne projekty. Spółka przekazała szkołom drukarki 3D, zorganizowała dla najmłodszych warsztaty graffiti, a także wspólnie z uczniami klasy III c ze

przedszkoli, jest również rozdawane podczas różnego rodzaju imprez.

Spoleczna odpowiedzialność biznesu to jeden z elementów misji Jastrzębskiej Spółki Węglowej. Jej celem jest ograniczenie wpływu aktywności biznesowej na środowisko, wspieranie rozwoju społecznego, a także promowanie zdrowia, kultury i sportu.

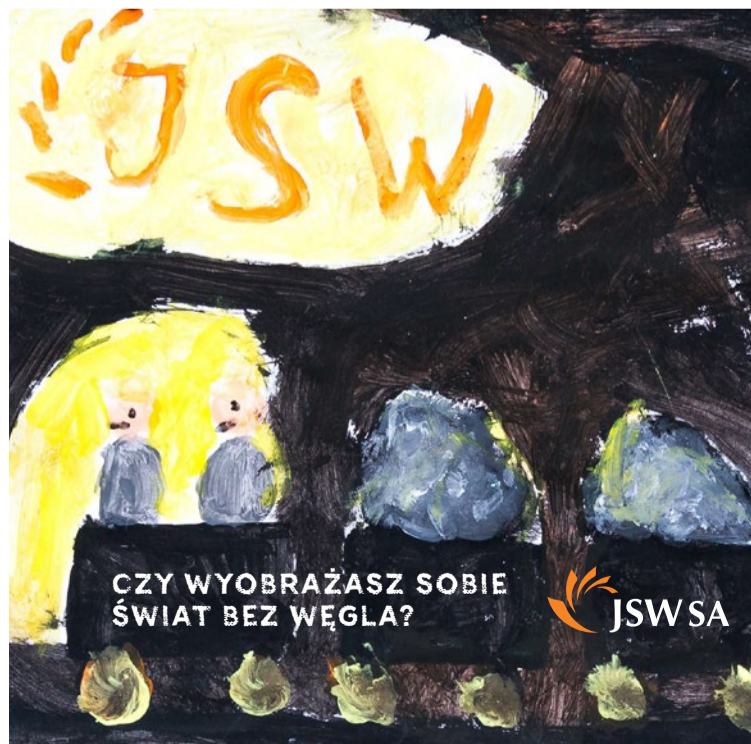

Szkoły Podstawowej nr 20 w Jastrzębiu-Zdroju powstała książeczka o JSW i górnictwie pt. „Czy wyobrażasz sobie świat bez węgla?” Książeczka w prostych słowach opowiada o branży i przelamuje krzywdzące stereotypy. Wspólne dzieło pracowników i uczniów trafiło już do szkół,



Z premierem o strategii

W Koksowni Przyjaźń w Dąbrowie Górniczej gościł Premier RP Mateusz Morawiecki. Odwiedził zakład i zapoznał się z planami rozwoju Grupy Kapitałowej Jastrzębskiej Spółki Węglowej.



Wizyta w dąbrowskiej koksowni rozpoczęła się od krótkiej prezentacji Grupy Kapitałowej JSW. Daniel Ozon, prezes zarządu Spółki mówił o Jastrzębskiej Spółce Węglowej jako nowoczesnej firmie, która przoduje w innowacyjnych technologiach i stawia na rozwój. - *Mamy bardzo ambitne plany, o których nie boimy się mówić. Na przykład wodór, który w przyszłości może stać się bezemisyjnym paliwem napędowym dla nowoczesnego transportu. Chcemy też zaangażować się w produkcję włókien węglowych. To duży krok w kierunku innowacyjności i dowód na to, że Jastrzębska Spółka Węgłowa ma ogromny potencjał* - powiedział Daniel Ozon, prezes zarządu Jastrzębskiej Spółki Węglowej, który wspominał również wizytę Lecha Kaczyńskiego w Koksowni Przyjaźń w 2005 roku. - *Profesor Lech Kaczyński powiedział wtedy, że istotą polski jest silny przemysł, który daje miejsca pracy milionom Polaków.*

Premier RP Mateusz Morawiecki, podczas spotkania z dziennikarzami powiedział: - *Bardzo się cieszę, że*

kolejna bateria koksownicza, zgodnie z planem dla województwa śląskiego, powstaje tutaj, w Zagłębiu Dąbrowskim. Teraz bateria nr 4, potem będzie bateria nr 3 i kolejne inwestycje. Nowoczesna gospodarka opiera się na produkcji stali. Takie inwestycje, jak tutaj w koksowni są ważne dla nowoczesnego przemysłu. Tu pokazujemy, że w ślad za obietnicami, plan dla województwa śląskiego został częściowo wykonany. To ważna sprawa, która pozwoli utrzymać miejsca pracy poprzez nowe inwestycje.

Oprócz zwiększania wydobycia węgla koksowego Jastrzębska Spółka Węgłowa zamierza wykorzystywać wodór pochodzący z gazu koksowniczego do zasilania autobusów wodorowych, co docenił premier.

Premier MATEUSZ MORAWIECKI

- *Głęboko wierzę, że uda się zrealizować plany Grupy Kapitałowej Jastrzębskiej Spółki Węglowej, bo bez innowacyjnego przemysłu nie ma nowoczesnej Polski.*



Rozpoczęły się k

W obszarze górniczym „Bzie-Dębina 2-Zachód” rozpoczęto wiercenie nowych powierzchniowych otworów badawczych. W ten sposób Jastrzębska Spółka Węgłowa chce sobie zabezpieczyć dostęp do zasobów węgla koksowego w kolejnych latach.

Informacje geologiczne uzyskane podczas drażenia wyrobisk dołowych oraz pogłębiania szybu 1 Bzie pozwoliły bardziej szczegółowo poznać strukturę nowego złoża. Wiąże się z nim poważne plany. Złoże zostało ujęte w nowej strategii JSW. By „Bzie-Dębina 2-Zachód” mogło służyć rozwojowi spółki, trzeba jednak zdobyć dokładne dane dotyczące miąższości zalegających w nim pokładów węgla oraz jego jakości.

- *Strategia zakłada pozyskiwanie dostępu do nowych złóż wę-*



gla koksowego. Pamiętajmy, że bogata baza zasobowa decyduje o wartości każdej spółki surow-

cowej, dlatego tak ważne jest jej ciągle poszerzanie - wyjaśnia Daniel Ozon, prezes zarządu JSW.

JSW wspiera ochro

Jastrzębska Spółka Węgłowa nabyła Jednostki Dwutlenku Węgla w pierwszej aukcji zorganizowanej przez Lasy Państwowe. W uzgodnieniu z Nadleśnictwem Kobiór, wsparcie finansowe zostało przeznaczone na modernizację ścieżki edukacyjnej w Rezerwacie Żubrowisko w Jankowicach Pszczyńskich.

Leśne Gospodarstwa Węglowe (LGW) to pionierskie przedsięwzięcie Lasów Państwowych, którego celem jest zwiększenia ilości dwutlenku węgla pochłanianego przez ekosystemy leśne, a zarazem zmniejszenie emisji tego gazu z obszarów podmokłych. Lasy to naturalny pochłaniacz CO₂, odpowiedzialnego w istotnej części za efekt cieplarniany.

Leśne Gospodarstwa Węglowe mogą stać się narzędziem w realizacji polityki klimatycznej, nieograniczającej możliwości rozwoju gospodarczego. W aukcji wzięło udział wiele spółek i instytucji, między innymi: KGHM Polska Miedź, Budimex, Energa, PKN ORLEN, PGNiG oraz Grupa LOTOS. Przy-

chody z licytacji zostaną przez Lasy Państwowe w całości przeznaczone na cele wskazane przez poszczególnych nabywców, związane z realizacją inicjatyw w zakresie ochrony przyrody.

Jastrzębska Spółka Węgłowa zakupiła dziesięć tysięcy jednostek za kwotę stu tysięcy złotych.

W ramach projektu, w którym Spółka chce uczestniczyć - w rezerwacie przyrody Żubrowisko - wykonane zostaną tablice edukacyjne, zarówno kierunkowe, jak i ostrzegawcze, powstanie tunel edukacyjny, a altana parkingowa będzie



zaadaptowana na szkołę leśną. Wartość całego projektu to ponad pół miliona złotych.

- *Cieszy nas, że Jastrzębska Spółka Węgłowa może uczestniczyć w tym pionierskim projekcie, a udzie-*

Kolejne odwierty | Narodowy partner



nę przyrody



lone finansowe wsparcie przyczyni się do poprawy jakości środowiska naturalnego, w którym żyjemy oraz umożliwi wsparcie lokalnych inicjatyw w zakresie ochrony przyrody - powiedział Jerzy Majchrzak, dyrek-

tor biura ochrony środowiska i szkód górniczych w Jastrzębskiej Spółce Węglowej, który odebrał certyfikat nabycia Jednostek Dwutlenku Węgla podczas otwarcia Targów POL-ECO System w Poznaniu.

W czerwcu tego roku Zarząd JSW podjął decyzję o wykonaniu pięciu otworów badawczych z powierzchni - każdy o głębokości 1300 metrów. - *Aby potwierdzić przed dotarciem do parcel eksploatacyjnych wyrobiskami dołowymi, konieczne jest odwiercenie powierzchniowych otworów badawczych. Wyniki pomogą nam zinterpretować budowę złoża, a także ułatwią weryfikację wytyczonych obecnie kierunków przyszłej eksploatacji* - tłumaczy Artur Dyczko, zastępca prezesa zarządu JSW ds. strategii i rozwoju. I dodaje: - *Korzystamy z najlepszych narzędzi, aby mieć pewność, co do jakości i parametrów złoża.*

Według harmonogramu, w tym miesiącu prace wiertnicze prowadzone będą na wszystkich pięciu otworach. Wiercenia - zgodnie z planem - mają zakończyć się w pierwszym kwartale 2019 roku.

Jastrzębska Spółka Węglowa - jako pierwsza - podpisała z Centrum Informacyjnym Lasów Państwowych umowę dotyczącą promocji na Stoisku COP24 podczas globalnego Szczytu Klimatycznego w Katowicach. Tym samym JSW stała się partnerem Pawilonu Narodowego.

Zgodnie z umową, Jastrzębska Spółka Węglowa będzie mogła zaprezentować swoją działalność podczas tzw. Dnia Partnera podczas szczytu. Do dyspozycji będzie stoisko o powierzchni 349 m.kw. w tzw. budynku tymczasowym, który znajduje się między katowickim Spodkiem a Międzynarodowym Centrum Kongresowym. To właśnie tam Jastrzębska Spółka Węglowa - największy producent węgla koksującego w Unii Europejskiej - będzie organizować, m.in. panele dyskusyjne i spotkania z udziałem ekspertów, podczas których spółka będzie chciała się zaprezentować jako proekologiczny lider w sektorze wydobywczym.

Jastrzębska Spółka Węglowa jest przedsiębiorstwem, które prowadzi działalność wydobywczą zgodnie z hasłem „Szanujemy zasoby naturalne”, zrywa też ze stereotypowym obrazem zacofanego górnictwa dzięki wdrażanym innowacyjnym rozwiązaniom technologicznym. JSW chce być firmą, która przoduje w rozwoju niskoemisyjnego przemysłu i technologii



COP24 KATOWICE 2018
KONFERENCJA NARODÓW ZJEDNOCZONYCH
W SPRAWIE ZMIAN KLIMATU

przyszłości. Dotyczy to m.in. rozwijania technik pozyskiwania wodoru z gazu koksowniczego, który powstaje w zakładach spółki i może być wykorzystywany do napędzania samochodów. Rezultatem jego

spalania w silnikach jest wyłącznie para wodna. Właśnie dlatego JSW chce podczas szczytu zaprezentować autobus wodorowy, którym będą przemieszczać się goście COP24.

Globalny szczyt klimatyczny rozpocznie się w Katowicach już 3 grudnia. Rozmowy z udziałem ponad 20 tys. delegatów ze wszystkich krajów świata potrwać do 14 grudnia.

Jastrzębska Spółka Węglowa S.A.

JSW Szkolenie i Górnictwo
tel. 32 756 16 20, tel. 32 756 16 21

**LEPSZA PRACA – WYŻSZA PŁACA
PODWYŻSZ SWOJE KWALIFIKACJE
EGZAMINY JUŻ W CZERWCU 2019**

**ZA
DARMO**

- **TECHNIK GÓRNICTWA PODZIEMNEGO**
 - 1 Kwalifikacja: M.11 – Górnik eksploatacji podziemnej
 - 2 Kwalifikacja: M.39 – Technik górnictwa podziemnego
- **TECHNIK PRZERÓBKII KOPALIN**
 - 1 Kwalifikacja: M.35 – Przeróbkarz kopalni stałych
 - 2 Kwalifikacja: M.36 – Technik przeróbki kopalni stałych
- **TECHNIK MECHANIK**
 - 1 Kwalifikacja: M.20 – Ślusarz
 - 2 Kwalifikacja: M.44 – Technik mechanik
- **TECHNIK ELEKTRYK**
 - 1 Kwalifikacja: E.7 – Elektromechanik
 - 2 Kwalifikacja: E.8 – Elektryk
 - 3 Kwalifikacja: E.24 – Technik elektryk

OPERATOR KSZTAŁCENIA: Centrum Kształcenia „AWANS” Sp. z o.o.
INFORMACJE: tel: 32 229 81 02, 503 410 402, 501 557 828

ZAPISY I MIEJSCA ZAJĘĆ:

- | | | | |
|--|---------------------------------------|--|--|
| 1. Zespół Szkół „AWANS”
Katowice, ul. Sokolska 23 | tel. 32 229 81 02
tel. 517 110 518 | 4. Zespół Szkół Nr 5
Jastrzębie-Zdrój, ul. Staszica 10 | tel. 507 034 169
tel. 503 410 402 |
| 2. Dział Szkolenia KWK RUCH „KNURÓW”
Knurów, ul. Kopalniana 1 | tel. 605 679 094
tel. 697 978 111 | 5. Spółka Usług Górniczych
Jaworzno, ul. Grunwaldzka 37A | tel. 32 618 56 77
tel. 32 223 11 94 |
| 3. Biurowiec KWK RUCH „JANKOWICE”
Rybnik, ul. Jastrzębska 12 | tel. 501 557 828
tel. 503 516 950 | 6. PG SILESIA Ośrodek KOS
Czechowice-Dziedzice, ul. Górnicza 60 | tel. 32 738 58 10
tel. 606 522 647 |

ROZPOCZĘCIE GRUDZIEŃ 2018

Buduj swoją przyszłość zawodową z grupą kapitałową JSW S.A.

Czas na nanorurki | Australijczycy w Jastrzębiu



Technologia przyszłości wkrótce pojawi się w Polsce. Nanostruktury węglowe będą produkowane dzięki międzynarodowej kooperacji pomiędzy JSW Innowacje SA a AGT Management & Engineering AG z siedzibą w Szwajcarii.

Czym są nanostruktury węglowe? To odmiana węgla w postaci pustych w środku walców, których ścianki zbudowane są ze zwiniętego grafenu (jednoatomowej warstwy grafenu). Jednościenne nanorurki węglowe - czyli grafen zwinięty w cylindry - mogą mieć średnicę od 1 do 1,5 nm. Produkowane są też nanorurki dwuścienne i wielościenne. Są niezwykle lekkie, ale za to bardzo wytrzymałe, nawet sto razy bardziej niż stal, a do tego przewodzą doskonale ciepło i prąd. Nanostruktury węglowe poprawiają właściwości materiałów, dzięki temu stają się one bardziej wytrzymałe i podlegają mniejszemu zużyciu. Wydłużenie cyklu życia materiału sprawia, że staje się on bardziej przyjazny dla środowiska, bo zmniejsza się ilość odpadów. Są również dodawane do materiałów konstrukcyjnych zmniejszając ich wagę, a to ma ogromne znaczenie, m.in. w motoryzacji, przyczyniając się do zmniejszenia emisji spalin. Nanorurki znajdują najczęściej zastosowanie w elektronice, energetyce, ochronie środowiska, medycynie i produkcji kompozytów.

Do wytwarzania nanorurek mają zostać wykorzystane kopalniane metan, gaz ziemny, paliwo alternatywne z odpadów oraz plastik.

Umowa o współpracy przewiduje realizację projektu CNT (Carbon Nanotubes) w trzech etapach. Najpierw zostaną przeprowadzone badania i analizy zastosowania technologii nanowęglowej, którą dostarcza spółka AGT, mające na celu sprawdzenie jej skuteczności w skali przemysłowej. Ta część odbędzie się w Uniwersytecie St. Andrews w Szkocji, przy udziale partnera zewnętrznego Eisenmann Anlagenbau GmbH & Co. KG, który jest wykonawcą infrastruktury technicznej. Potem powstanie spółka celowa - założona wspólnie przez JSWI oraz AGT - do dalszego rozwijania projektu. To ona zbuduje pierwszą linię do produkcji nanostruktur węglowych na terenach poprzemysłowych po Koksowni Dębieńsko w województwie śląskim. Finalnie, w ramach spółki celowej, powstaną kolejne linie produkcyjne nanostruktur węglowych. Tym samym, dzięki międzynarodowej współpracy, portfel produktów Grupy Kapitałowej JSW zostanie znacząco rozszerzony o cenne surowce do materiałów kompozytowych oraz specjalistycznych zastosowań materiałowych.

Jastrzębską Spółkę Węglową odwiedzili przedstawiciele australijskiej agencji badawczej CSIRO. To jedna z największych tego typu organizacji na świecie. Wizyta Australijczyków w Spółce to efekt porozumienia podpisanego podczas misji gospodarczej na czele z Prezydentem RP Andrzejem Dudą oraz z udziałem wiceministra energii Grzegorza Tobiszowskiego.



Na zdjęciu od lewej: Chad Nargrave, Michael O'Brien, Adam Oleś (JSW), Adam Rejman (Ambasada Australijska), Aleksandra Burczyk (CLP-B)

Jastrzębska Spółka Węglowa musi być konkurencyjna, dlatego czerpie wiedzę i doświadczenie od najlepszych. Australijska agencja rządowa CSIRO (Commonwealth Scientific and Industrial Research Organisation) istnieje od ponad stu lat i jest renomowaną organizacją badawczo-naukową. Korzystając z najnowszych technologii tworzy innowacyjne produkty i narzędzia, aby sprostać wyzwaniom związanym z branżą wydobywcą. CSIRO stworzył między innymi szczegółowe systemy modelowania złoża pod kątem wydajności.

- Australijczycy są dla nas niezwykle ważnym partnerem. Cieszę się,

że współpracujemy z tak prestiżową i liczącą się na świecie instytucją. Mają ogromne doświadczenie w zakresie nowoczesnych rozwiązań, są właścicielami patentów, ale przede wszystkim ekspertami od najnowocześniejszych rozwiązań i technologii - mówi Artur Dyczko, zastępca prezesa zarządu JSW ds. strategii i rozwoju.

Goście z Australii, podczas pierwszego dnia pobytu w Jastrzębskiej Spółce Węglowej poznali szczegółowy model biznesowy Spółki, strategię rozwoju oraz plany inwestycyjne. Kolejny dzień spędzili w zakładzie przerobczym kopalni Pniówek

w Pawłowicach. Współpraca pomiędzy JSW a australijskimi partnerami dotyczy między innymi obszarów przeróbki mechanicznej węgla, analiz petrograficznych składu ziarnowego węgla oraz tematów związanych z prognozowaniem jakości. Ponadto JSW i CSIRO będą blisko współpracować w zakresie automatyzacji eksploatacji ścian wydobywczych.

Polsko-australijska współpraca pozwoli Jastrzębskiej Spółce Węglowej wprowadzić innowacyjne rozwiązania, które mają poprawić jakość produktów. Dzięki temu kopalnie JSW mają szansę na podniesienie efektywności i dalszy rozwój.

Jastrzębska Spółka Węglowa zajęła trzecie miejsce w konkursie „The best annual report 2017” organizowanym przez Instytut Rachunkowości i Podatków.

W kategorii głównej konkursu ocenie podlegały: sprawozdanie finansowe, sprawozdanie zarządu, raport marketingowy, raport online lub zintegrowany spółek z warszawskiego parkietu. Po raz pierwszy w raporcie uwzględniono również szczegółowe informacje na temat działań niefinansowych określających podejście JSW do społecznej odpowiedzialności biznesu. To

JSW jest the best

m.in. relacje społeczne, edukacyjne, a także wsparcie działań na rzecz bhp, środowiska naturalnego. Nagrody główne zostały przyznane w dwóch kategoriach: przedsiębiorstwa oraz banki i instytucje finansowe. W kategorii przedsiębiorstwa lepsze od JSW były tylko PGE Polska Grupa Energetyczna i PGNiG.

Celem konkursu jest promowanie firm przygotowujących

najlepsze z punktu widzenia wartości użytkowej skonsolidowane raporty roczne sporządzone według MSSF/MSR. Dzięki przestrzeganiu w raportach rocznych wymogów formalnych, zaleceń instytucji międzynarodowych i stosowanie dobrych praktyk zwiększane jest bezpieczeństwo rynku kapitałowego w Polsce.

- Trzecia nagroda w tegorocznym „The best annual

report” to dla nas nie tylko zaszczyt, ale i potwierdzenie, że wysiłki włożone w przygotowywanie jak najlepszego jakościowo sprawozdania opłaciły się. W tym miejscu chciałem podziękować wszystkim pracownikom, którzy przyczynili się do stworzenia nagrodzonego raportu. Naszą pracę docenili nie tylko jurorzy konkursu, ale i inwestorzy, od których

otrzymujemy pozytywne sygnały. Oczywiście, nie spoczywamy na laurach, chcemy, aby nasze raporty stawały się jeszcze lepsze, zarówno merytorycznie, jak i wizualnie - mówi Robert Ostrowski, zastępca prezesa zarządu JSW ds. ekonomicznych.

Wyniki ogłoszone zostały 18 października 2018r. podczas Gali Finałowej „The best

annual report” w Sali Notowań Giełdy Papierów Wartościowych w Warszawie. Kapituła Konkursu pod przewodnictwem prof. Waldemara Frąckowiaka wyłoniła laureatów spośród przedsiębiorstw oraz instytucji finansowych. Wy różnienia zostały przyznane za najlepsze sprawozdanie z działalności, najlepsze zastosowanie MSSF/MSR i najlepszą wartość użytkową raportu rocznego. Nagrodę specjalną można było otrzymać za najlepszy raport roczny w internecie oraz najlepszy raport roczny spółki zagranicznej.

Vital Heynen w Jastrzębiu!

▶ **W przeddzień setnej rocznicy odzyskania niepodległości przez Polskę, nasi siatkarze w ligowym meczu pokonali Trefl Gdańsk 3:0. Organizatorzy przygotowali patriotyczną oprawę, a na trybunach jastrzębskiej hali zasiadł niezwykle gość.**

Trener, który w tym roku doprowadził reprezentację biało-czerwonych siatkarzy do tytułu mistrzów świata, jak sam to określił „wpadł z wizytą, by odwiedzić swoich przyjaciół”. W tym gronie wymienił, m.in. reprezentantów Niemiec grających w barwach naszego Klubu: Lukasa Kampę oraz Christiana Fromma, których jako szkoleniowca kadry prowadził w latach 2012-2016 i z którymi wywalczył brąz Mistrzostw Świata podczas mundialu w Polsce w 2014 roku. Dobre relacje łączą go także z naszym drugim rozgrywającym Nikodemem Wolańskim, z którym współpracował przed kilkoma laty w Transferze Bydgoszcz. Trener złotych medalistów mundialu został bardzo ciepło przyjęty w Jastrzębiu-Zdroju. Z rąk prezesa naszego Klubu Adama Gorola otrzymał upominek oraz list gratulacyjny.

Jastrzębska publiczność powitała go burzą oklasków.



- *Polscy kibice są najlepsi na świecie!* - podkreślał Vital Heynen, który po meczu porozmawiał także z naszym klubowym złotym medalistą z Turynu, Dawidem Konarskim. Podczas spotkania z Treflem Gdańsk nasz atakujący zaprezentował się selekcjonerowi z jak najlepszej strony. Zdobył w meczu 17 punktów i został wybrany MVP meczu. Spotkanie rozegrano w przeddzień setnej rocznicy odzyskania niepodległości przez Polskę. Organizatorzy meczu i siatkarze obu drużyn godnie uczcili tę uroczystość. Na trzech tysiącach siedzisk w jastrzębskiej Hali Widowiskowo-Sportowej rozłożone zostały „klaskacze” w biało-czerwonych barwach. Oba zespoły wyszły na prezentację w okolicznościowych strojach. Pomarańczowi mieli na sobie specjalnie przygotowane białe t-shirty z napisem „Niepodległa” i flagą biało-czerwoną na piersi oraz logotypami Klubu i naszego partnera strategicznego Jastrzębskiej Spółki Węglowej SA na plecach. Gdańczanie założyli na szyje piękne szaliki z napisem „Niepodległa”.

Podczas meczu spiker kilkakrotnie zachęcił fanów zgromadzonych w hali do utworzenia z „klaskaczy” biało-czerwonej kartoniady, co spotkało się z pozytywnym odzewem ze strony kibiców.

Efekt w postaci utworzonych przez publiczność olbrzymich flag w barwach narodowych po obu stronach boiska był imponujący. Osobne słowa uznania należą się Klubowi Kibica, którego członkowie również zadbałi o świetną oprawę, przynosząc na mecz biało-czerwone flagi, szaliki i sporej wielkości narodową „sektorówkę”. Reasumując: było uroczyste, godnie, z klasą.

- *Jest to dla nas wielka rzecz, dla nas, dla wszystkich Polaków, że możemy żyć w wolnym kraju. Cześć i chwała, bohaterom! Ogromna cześć wszystkim tym, którzy się do tego przyczynili. Może to jest proste, może „oklepane”, ale najlepsze, co można w tym przypadku powiedzieć - powiedział Piotr Hain, środkowy Jastrzębskiego Węgla.*

Źródło: Jastrzębski Węgiel



R E K L A M A



**KARTA
MULTISPORT
BEZ OGRANICZEŃ
W KOPALNI FORMY
JUŻ OD 1 LISTOPADA!**

**OFERTA DOTYCZY WSZYSTKICH ZAJĘĆ
ŁĄCZNIE ZE SZKOŁĄ TAŃCA!**



**Kopalnia Formy ul. Prosta 4, Jastrzębie-Zdroj, 44-330, tel. 32 440 24 24,
www.kopalniaformy.pl**

HOROSKOP

WODNIK (20.01-18.02)

Pamiętaj, że nie samym chlebem człowiek żyje. Jeśli jesteś przemęczony, przestań wykonywać powierzone Ci zadania za wszelką cenę. Od czasu do czasu trzeba odpocząć. To, czego dokonałeś w poprzednich miesiącach, jest już na tyle ważne, że sprawy będą się toczyć w sposób pozytywny same z siebie. Osoba, która jest Ci bardzo bliska, zaczyna

czasami zabawny, a czasami przygnębiający. Pamiętaj, że wcześniej czy później każda pomyłka wyjaśnia się i wszystko skończy się dobrze.

RAK (21.06-22.07)

Przez listopad przejdziesz jak burza. Mimo że w Twoim bliskim otoczeniu jest osoba (lub osoby), która bardzo chciałaby Ci zaszkodzić, to jednak nie uda się jej pokrzyżować

SKORPION (24.10-22.11)

Wszystko dobre, co się dobrze kończy. To, co miało się stać złego, już się stało. Dlatego też listopad będzie dla Ciebie miesiącem permanentnej szczęśliwości. Problemy, kłopoty, rozterki i zły nastrój odejdzie w zapomnienie, a to dzięki temu, że obok Ciebie będą tylko tacy ludzie, którzy Ci dobrze życzą, a co najmniej tacy ludzie, którzy Cię szanują i czują do Ciebie sympatię. Baw się dobrze, bo to jest Twój czas!

STRZELEC (23.11-21.12)

Chociaż listopad zacznie się tak jakby nijako, to każdy kolejny dzień będzie dla Ciebie coraz bardziej intensywny. Z jednej strony praca lub nauka, z drugiej zabawa. Nie przesadzaj, ani z jednym, ani z drugim, bo to przynajmniej na razie nie ma sensu. Najlepiej by było, abyś czasami oddawał się błogiemu lenistwu i to najlepiej w samotności. Z lenistwem jednak też nie przesadzaj!

KOZIOROŻEC (22.12-19.01)

Jest coraz lepiej! I będzie jeszcze lepiej!!! Twoja szczęśliwa gwiazda powróciła do Ciebie i czuwa, abyś w każdej sytuacji wychodził na swoje. W związku z tym spadnie na Ciebie obowiązek opiekowania się jakąś osobą, która w przeciwieństwie do Ciebie, ma słabszy okres. Zrób to z pełnym zaangażowaniem, bo niebawem to Ty będziesz potrzebował rewanżu tego człowieka.



RCU
UBEZPIECZENIA

**Ubezpieczenia na wiele sposobów
Najszerza oferta w mieście!**

Przyjdź! Sprawdź nas!

JASTRZĘBIE-ZDRÓJ
ul. Beskidzka 34, tel: 32 470 32 49
ul. Mazowiecka 6 (powyżej D.H. Spar), tel: 537 437 515
Al. Piłsudskiego 60 (Urząd Miasta), tel: 531 131 101

się od Ciebie oddalać. Zrób coś, aby ten trend odwrócić.

RYBY (19.02-20.03)

Musisz wykazać się zdecydowanym działaniem, bo ktoś będzie chciał Ci odebrać to, na czym bardzo Ci zależy. Nie stój z boku, nie czekaj na rozwój wypadków, bo stracisz na tym bardzo wiele. Weź sprawy w swoje ręce i z człowieka broniącego się, zamień się w agresora. Tylko w ten sposób obronisz się przed zakusami osoby, która chce Twoim kosztem zyskać szczęście.

BARAN (20.03-20.04)

Bardzo pozytywne efekty przyniosą działania, które podjąłeś w poprzednich miesiącach roku. Być może nawet wątpiłeś w słuszność swoich działań, ale to co sobie zaplanowałeś, właśnie się ziści. Nie popadaj w euforię, bo jeden nieprzemysłany krok może spowodować, że misternie budowana konstrukcja zawali się jak domek z kart.

BYK (21.04-21.05)

Podembiesz się bardzo ambitnych zadań. Z początku wszystko będzie szło jak po grudzie i z tego powodu będziesz się zniechęcał. Zupełnie niepotrzebnie, bo realizacja Twoich planów będzie się rozwijała powoli, ale systematycznie i z każdym kolejnym tygodniem będzie nabierała przyspieszenia. Ty jednak nie spiesz się za bardzo. Pozwól wszystkim sprawom iść swoim torem, a wszystko będzie doskonale się układało.

BLIŹNIĘTA (22.05-22.06)

Listopad to miesiąc, podczas którego będziesz się trochę nudził. Jednak te nieciekawe chwile będą przeplatane wieloma pomyłkami tak z Twojej strony, jak ze strony innych. Efekt będzie

Twoich zamierzeń. Zwróć uwagę na ludzi, którzy się do Ciebie uśmiechają, ale w ich oczach widać zazdrość. Uważaj na nich. Nie patrz jednak na wszystkich jak na potencjalnych wrogów. Są bowiem ludzie bardzo Ci przyjaźni. Zbyttna nieufność może ich zrazić do Ciebie.

LEW (23.07-22.08)

Jest coraz lepiej! I będzie jeszcze lepiej!!! Twoja szczęśliwa gwiazda powróciła do Ciebie i czuwa, abyś w każdej sytuacji wychodził na swoje. W związku z tym spadnie na Ciebie obowiązek opiekowania się jakąś osobą, która w przeciwieństwie do Ciebie, ma słabszy okres. Zrób to z pełnym zaangażowaniem, bo niebawem to Ty będziesz potrzebował rewanżu tego człowieka.

PANNA (23.08-22.09)

Mimo że to Ty będziesz miał rację, to czeka Cię fala nieporozumień i kłótni. Za wszelką cenę zachowaj spokój i nie wdawaj się w awantury. Lepiej jest odczekać i dopiero na spokojnie przekonywać innych do swoich racji. W końcu wszyscy, co Cię krytykowali zaczną rozumieć, że prawda jest po Twojej stronie. Nie zapominaj o sobie. Daj sobie odrobinę swobody, pozwól sobie na trochę szaleństwa. Pozwoli Ci to odreagować wszystko to, co było przykre.

WAGA (23.09-23.10)

Wygląda na to, że zapomnisz o tym, że oprócz przyjemności masz też obowiązki. To spowoduje, że na krótki czas wpadniesz w niewielkie kłopoty, będziesz oceniany i krytykowany. Na szczęście dość szybko zrelektujesz się i zaczniesz naprawiać swoje błędy. Będzie to docenione przez tych wszystkich, którym na Tobie zależy i którzy w Ciebie wierzą. Wbrew pozorom jest kilkoro takich ludzi.

DYWANY WYKŁADZINY

- tapety
- dywany
- panele
- wykładziny

Najniższe ceny tapet!

CENTRUM TAPET

**PRANIE DYWANÓW
ODBIÓR ORAZ
DOWÓZ
DO KLIENTA**

SKLEP DYWANY i CENTRUM TAPET | Jastrzębie-Zdrój, AL. J. Piłsudskiego 39
www.exclusivecarpets.pl | exclusivecarpets | tel. kom. 780 095 009 | czynne: 10-18, sob.: 9-13

KRZYŻÓWKA

Bla-watek	Łóżko między drzewami		Ciśnienie mierzone w Ays-tokrata	Dawna nazwa burszty-nu		Kiść porze-czek		Przepasuje kimono Na wieńce dla zwycięzców		Cisza na morzu
▶	2			4		Część dre-su Rodzaj werandy	5			
Zgod-ność cech								Płyne przez Malbork		Starszy brat Moj-żesza
Nanos lodowca										▼
Wewnę-trzny cenzor			11			12	Związek państw			9 21
▶										
Rasa angielskiej owcy			10			Część nogi z rzepką	17	Moneta dla Charona	Wody morskie w atolu	Pasożyt-niczny pierwotniak
Pudełko tekturo-we	W środku cyrku		20	Impreza hand-lowca		Inflacy-jny nadmiar			14	
▶										
13						Snickers				
Drzewo w herbie Libanu						Balkon w teatrze				
▶										
1			16	Jedno-stka introli-gatorska						6 18
Skapy ubiór										
Boko-brody				3						15
▶										
				Telly w roli Kojaka						19

Litery z pól ponumerowanych od 1 do 21 utworzą rozwiązanie -
- myśl "nieuczesaną" Stanisława Jerzego Leca.

1	2	3	4	5	6	7	8	9	10	11	12	13	14	15	16	17	18	19	20	21

Wśród osób, które do 30 listopada nadeślą prawidłowe rozwiązanie krzyżówki rozlosujemy nagrodę książkową. Laureatem poprzedniej krzyżówki jest Zofia Wierzbicka. Nagrodę wyślemy pocztą. Gratulujemy!